

TCL Teachers' College for Life

대안교육
교사양성 입문과정
2017년

살을 위한 교사 대학 협동조합

교사양성 입문과정은...

- 교육과 사회에 대한 기존 인식을 전환하고, 대안교육에 대한 기본철학과 방향을 정립하는 배움의 여정입니다.
- 다양한 대안교육 현장의 선배들을 만남으로써, 교사/활동가로서의 정체성을 스스로 만들어 가는 배움의 향연입니다.

01 교사양성 입문과정 안내

가. 개요

- '삶을 위한 교사대학 협동조합' 개인 조합원 가입 필.
- 10강좌 이상 출석 시 '대안교육 교사양성 입문과정' 수료증 발급.
- ① 교사양성 입문과정, ② 대안교육현장 실습/참관, ③ 생활기술교육 교사/활동가 양성과정, 위 3개 과정을 모두 이수하면 '대안교육 현장 교사/활동가 양성과정' 수료.
- 필독서 2종 중 택 1, 추천도서 택 1, 영화 리포트 택 1 제출.
- 수료 에세이 제출.
- 현장 실습/참관 리포트 제출

나. 학사일정

- 매주 수요일, 18:30~21:00, 2시간 30분 강의
- 3월 15일 개강식: 교사대학 이사진, 수강생 인사. 전체 과정 안내와 일정 공유. 기수 대표(연락, 실무 담당), 합창/합주 등 예술영역과 다양한 역할의 대표.
- 1강('교육이란 무엇인가') 수업 전까지 영화 추천 영화 중 3편 감상 필. 그 중 <죽은 시인의 사회>, <코치 카터Coach Carter> 감상 필.
- 이론 강의: 서울 서교동 주민센터 3층 자치회관(서울시 중서울 마포구 동교로15길7, 망원역 1번 출구에서 도보로 6, 7분, 합정역과 홍대입구역에서 버스 5분 거리)

다. 세부 일정

- 참가신청서 작성: <http://naver.me/51Srs0f8>
- 모집/참가비 납부 기간: 2017년 3월 10일, 금요일까지
- 수업료: 50만원 납부, 우리은행 1005-402-718474
- 출자금, 조합비: 조합원 가입신청서, CMS 자동이체 신청서 제출 후 3월 25일부터 자동출금.
- 절차: 교사양성 입문과정 참가 신청서 제출(온라인) → 수업료 납부 → 조합원 가입신청서 이메일로 제출('2017_교사양성_모집요강' 마지막 페이지 2장) → 3월에 출자금 5만원과 조합비 1만원 출금. 4월부터 조합비 월 1만원 자동출금.
- 문의: 유은영 사무국장, 010-9603-3503, anar2002@hanmail.net

회기	대분류	소분류	비고
OT	개강식	-축사 -대안교육연대의 위상과 역할 -대안교육연대와 교사대학의 관계와 역할 -참가자 인사, 전체 일정 안내 등	3/15
1~3강	교육개론	교육이란 무엇인가 -삶을 위한 학교, 영화 감상 이야기 나누기	안성균 3/22 (산마을고등학교장)
		국내외 대안학교가 지나온 길, 나아갈 길 -대안교육의 역사 -한국 대안교육의 지형	이병곤 3/29 (경기도교육연구원 전문연구원)
		아동과 청소년의 발달 -발달에 대한 이해와 교육	김희동 4/5 (통전교육연구소장)
4~5강	교육의 실제	대안교육과 융합수업 -융합수업의 의미와 실제	이철국 4/12 (전 불이학교장)

		민주교육과 대안교육 -교사, 학생, 학부모가 생각하는 자유의 의미 -교사와 학생 등 구성원들과 교육과정 운영에서 민주성의 의미	이철국 4/19 (전 불이학교장)
6강(1박) 현장 방문	대안사회	대안교육과 교육농 -홍성 지역 공동체	박형일 4/29-30 (홍성 교육농연구소장)
7~8강	교육의 실제	협동학습과 프로젝트 수업 -프로젝트 수업을 통해 추구하는 바와 사례	조승연 5/10 (성미산학교 교사)
		장애아 통합 교육 -장애아에 대한 이해와 통합교육	이화전 5/17 (산어린이학교장)
9강(1박) 현장 방문	대안사회	몸에 대한 성찰과 이해 -몸으로 하는 교육 -강화도 산마을고등학교	박형규 5/27-28 (삶을 위한 교사대학 이사)
10강		지역과 대안교육 -지역에서의 대안교육의 역할	강옥희 6/7 (범씨학교장)
11~12강 (1박)	교육의 실제	예술과 대안교육 -예술의 교육적 의미와 실제 -통전교육연구소	김희동 6/17 (통전교육연구소장)
		교사의 사명과 자기 찾기 -교사의 시대적 역할과 자기사명 -통전교육연구소	태영철 6/18 (금산간디학교장)
	수료식	수료식 -개인 수료 에세이 발표 -3기 공동 수료작품 발표회 -수료증 수여 -통전교육연구소	6/18

라. 실습/현장 참관

- ‘교사양성과정’ 수료 요건에 해당
- 보고서 제출

마. 리포트 제출

- **필독서:** <교사, 대안의 길을 묻다>(이매진), <교육 빅뱅>(이철국) **중 택 1**
- **권장도서:** <가르칠 수 있는 용기>(파커 파머), <대안교육과 대안학교>(이종태), <교사와 학생 사이>(하임 기너트), <아이들은 무엇을 어떻게 배워야 하는가>(비노바 바베), <작은 학교가 아름답다>(편집부, 보리), <자유와 배움이 커졌다>(호리 신이치로), <바보 만들기>(게리 테일러 게토) **중 택 1**
- **영화:** <P짱은 내 친구 School Days With A Pig>, <죽은 시인의 사회>, <코치 카터 Coach Carter>, <언 에듀케이션 An Education>, <위플래쉬 Whiplash>, <굳바이 미스터 칩스 Good-bye, Mr. Chips>, <언제나 마음은 태양>, <프리덤 라이터스 Freedom Writers>, <홀랜드 오퍼스 Mr. Holland's Opus>, <선생 김봉두>, <더 클래스 The Class> **중 택 1**

02 교사대학의 교육·연수 내용

가. 대안교육 교사양성 입문과정

- 대안교육에 관한 전반적인 이론과 실습
- 매년 3~7월: 이론 과정
- 하반기: 현장실습 과정
- 교사/활동가를 희망하는 청년, 대안교육에 관심 있는 분들을 위한 과정

나. 대안교육 신입교사 연수

- 대안교육 현장에 필요한 워크숍
- 격년제: 2011, 2013, 2015, 2017년, 홀수해의 8월
- 3년 차 미만의 신입교사를 위한 과정

다. 대안교육 경력교사 연수

- 교육 이론과 실제뿐만 아니라 사회 담론과 문제에 관한 토론, 워크숍 등
- 2013년 교육의 생태적 전환을 위한 교사 연수
- 현장의 요구와 필요에 따라 개설
- 3년 차 이상의 교사를 위한 과정

라. 대안교육 실천대회

- 교육내용의 다양한 분과별/융합 수업의 성과 공유
- 격년제: 2016, 2018년, 짝수해의 8월
- 현직 대안교육 교사/활동가와 대안교육에 관심 있는 분들을 위한 과정

마. 자급자족을 위한 생활기술교육 교사/활동가 양성과정

- 생활기술 워크숍: 직조, 자연물공예, 인디언 티피 제작, 스타돔 제작, 흙미장, 바이오디젤, 철공예, 화덕제작, 누룩 발효식품, 천연발효 빵 등
- 매년 8월
- 생활기술에 관심 있는 분들

바. 한국-덴마크 교사/학생 교류

- 한국과 덴마크의 대안교육 현장 교사를 위한 해외 연수 프로그램
- 한국인 교사의 덴마크 에프터스콜레/프리스콜레 교사 연수 과정
- 덴마크 교사의 한국 대안교육 현장 교사 연수 과정
- 학생 개인/단체 교류
- 교사대학의 조합원을 위한 교류: 참여 희망 시 조합원 가입 필수

사. 해외 교육문화예술 기행

- 매년 1월
- 덴마크, 이탈리아, 영국 등
- 다양한 국가의 교육문화예술에 관심 있는 교사/활동가 들을 위한 과정

아. 기타

- 교사연수 단기 집중과정
- 교사 연구/공부 모임 지원: 강사진 섭외, 장소 지원 등

03 걸어온 길

■ 2011년

시기	내용
4월	대안교사 양성기관 설립을 위한 준비모임 결성(대표: 안성균)
6월	대안교육 활동가/실천가 양성과정 논의 시작
7~1월	국내외 대안교사 양성기관 사례검토와 성찰을 위한 정례 세미나
8월	대안교육 신입교사 연수

■ 2012년

시기	내용
매월	월례 정기 세미나
1월	대안교사 양성기관 설립을 위한 종합 세미나
5월	대안교육한마당 공개토론회
8~12월	교사양성 입문과정 파일럿 프로그램 첫째마당 / 둘째마당

■ 다. 2013년

시기	내용
매월	월례 세미나
1월	협동조합론 강의, 토론
3월	현장대표자 설명회
4월	대안교육연대 소속현장 의견조사
6월	대안교육 한마당 2차 공개토론회 협동조합 설명회/공개토론회 발기인대회
8월	신입 교사/활동가 연수
8~12월	경력교사 연수 첫째마당 / 둘째마당 / 셋째마당
11월	삶을 위한 교사대학 협동조합 창립총회(이사장: 송순재)

■ 2014년

시기	내용
8월	‘생활기술교육 교사/활동가 양성과정’ 1차(직조, 흙미장, 바이오디젤)
10월	에프터스콜레 교사 초청 세미나/현장 방문
11월	‘생활기술교육 교사/활동가 양성과정’ 2차(목화, 벼, 직조, 자연물 공예)
12월	덴마크 에프터스콜레의 한국적 적용 세미나

■ 2015년

시기	내용
1월	'생활기술교육 교사/활동가 양성과정' 3차(철공예, 난로) 덴마크 교육문화예술 기행(에프터스콜레, 시민대학, 자유교원대학 등 교육 현장 방문)
3월	협동조합 총회
4월	덴마크의 휘슬링에 에프터스콜레 교사/학생 교류단 한국 방문
5월	'생활기술교육 교사/활동가 양성과정' 4차(철공예)
7월	대안교육 현장 신입 교사/활동가 연수
8월	'생활기술교육 교사/활동가 양성과정' 5차(인디언 티피, 스타돔, 자연물공예)
9월	덴마크 에프터스콜레 교육 간담회
10월	'생활기술교육 교사/활동가 양성과정' 6차(툴니팅 직조, 자연물공예)
9~12월	'교사양성을 위한 입문과정' 1기

■ 2016년

시기	내용
1월	이탈리아 교육문화예술 기행(레지오에밀리아 센터, 바티칸시국, 토스카나, 피렌체, 시에나 등 방문)
3월	'교사양성을 위한 입문과정' 2기 개강
6월	'생활기술교육 교사/활동가 양성과정' 7차(화목 오븐) '교사양성을 위한 입문과정'
7월	'교사양성을 위한 입문과정' 2기 수료
8월	제1회 '대안교육 실천대회' '생활기술교육 교사/활동가 양성과정' 8차(누룩 발효식품, 천연발효 빵)
10월	덴마크 에프터스콜레 협회장 교류 미팅
12월	영국 교육과 협동조합학교 세미나

■ 2017년

시기	내용
1월	영국 교육문화예술 기행(전환마을과 전환교육 연구를 위한 토트네스, 슈마허칼리지, 이던 프로젝트, 런던 예술가들의 공유경제 세미나 등)
3월	협동조합 총회 '교사양성을 위한 입문과정' 3기 개강
4월	'교사양성을 위한 입문과정' 덴마크 교사/리더 그룹 한국 방문
5월	'교사양성을 위한 입문과정'
6월	'교사양성을 위한 입문과정'
7월	'교사양성을 위한 입문과정' 수료
8월	대안교육 신입교사 연수 '생활기술교육 교사/활동가 양성과정' 9차
2018년 1월	해외 교육문화예술 기행

04 협동조합

가. 설립취지와 의의

- 민주적 운영과 배움터와 개인역량 네트워크화
- 교사양성과 현직교사 연수, 조합원 교육

나. 위상과 역할

- 대안교육연대 현장의 교사교육과 연구활동

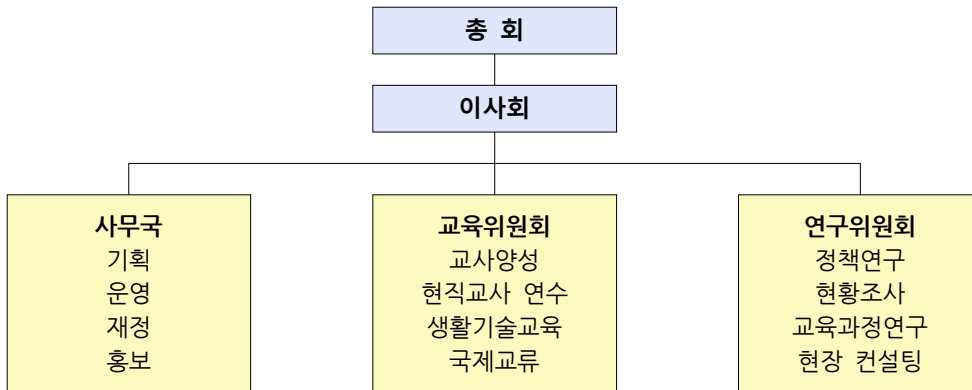

라. 자문위원 및 교수진

운영위원과 회원 현장 대표와 교사
삶을 위한 교사대학 협동조합원과 자문 위원

강민수(콤포트협동조합 대표), 강옥희(법씨학교 교장), 고병헌(성공회대학교 교수), 곽호중(전 버리학교 교사),
 김경보(신나는 배움터 두런두런 교사), 김경옥(민들레 주간), 김광화(홈스쿨링가정연대 대표), 김명철(한의사),
 김선옥(꿈틀학교 교장), 김성오(파주자유학교 교사), 김성원(흙부대생활기술네트워크), 김의중(전 산마을고등학교 이사장),
 김종락(대안연구공동체 대표), 김종식(교육사랑방), 김종율(삼부곡영성네트워크 대표), 김종태(전 대안교육부모연대 사무국장)
 김제창(아오마요가아카데미 대표), 김창수(전 지혜학교 교장), 김희동(통전교육연구소장), 김희숙(전 무지개학교 대표교사),
 김희옥(하차작업장학교 교장), 박복선(성미산학교 교장), 박형규(삶을 위한 교사대학 협동조합 이사), 박형일(교육농연구소 소장),
 송순옥(맑은샘학교 교사), 송순재(감리교신학대학교 교수), 손진근(체천간디학교 교장), 안성균(산마을고등학교 교장)
 양희창(간디교육문화센터 대표), 윤영소(전 해밀학교장), 이경재(인드라망대학 운영위원장),
 이병곤([재]경기도교육연구원 전문연구원), 이상화(대안교육연대 사무국장), 이수광([재]경기도교육연구원 교육연구부장),
 이승요(늦봄문인환학교 교장), 이영이(법씨학교 교사), 이우규(전 대안교육연대 정책위원장),
 이재훈(전 성장학교별 교감), 이종태(한울고등학교 교장), 이철국(전 불이학교 교장), 이철호(전 학벌없는사회 사무처장),
 이치열(전 대안교육연대 사무국장), 이화전(산어린이학교 교장), 이현숙(꿈꾸는아이들의학교 교장)
 인준호(전 청계자유발도르프학교 교사), 임경수(퍼머컬처대학 대표), 임낙경(시골교회 목사), 전재철(전 대안교육부모연대 대표)
 정승관(꿈틀리인생학교 교장), 정지석(국경선평화학교 교장), 정태림(전 통전교육연구소 사무국장), 정호진(생명누리 대표)
 정훈(대구대학교 교수), 최기주(전 간디교육연구소 팀장), 태영철(금산간디학교 교장), 하태욱(건신대학원대학교 교수)
 한승권(서울전인새싹학교 교장), 함원신(전 농촌유학전국협의회 이사장), 현병호(민들레 대표), 황혜주(흙건축학교 대표)

마. 함께 하는 네트워크 현장

대안교육연대 현장, 꿈꾸는 아이들의 학교, 산돌학교, 산티학교, 성미산학교, 지혜학교, 간디교육연구소,
 국경선평화학교, 국제NGO 생명누리, 농촌유학전국협의회, 대안연구공동체, 건신대학원대학교, 삶을 디자인하는
 진로센터, 산마을고등학교, 시골집, 아오마요가아카데미, 인드라망대학, 전국귀농운동본부,
 전환기술사회적협동조합, 지구마을청년대학, 통전교육연구소, 퍼머컬처대학, 풀무학교전공부, 흙건축연구소

위한 교사대학 협동조합 가입 신청서

협동조합의 조합원이 되면...

연수 참가비 10퍼센트를 할인 받습니다.
 교사대학의 정보를 가장 빨리 받을 수 있습니다.
 단체조합원 현장에 소속된 교사/활동가/학부모도 동일한 혜택을 받습니다.

본인은 ‘삶을 위한 교사대학’ 협동조합 CMS 출금이체를 이용하여 출자금 및 조합비를 내는 데 동의합니다. 만일 출금에 이의가 있을 경우, ‘삶을 위한 교사대학’ 협동조합과 협의하여 조정합니다. (출자금은 조합의 자산을 구성하기 위해 사용하며, 탈퇴 시에는 절차에 따라 반환합니다.)
 가입(후원) 신청서와 아울러, CMS 출금이체 신청서를 잘 살펴보시고 작성하여 주십시오.

(법인은 법인명)			
직업 (소속단체명)			
출자금	단체	<input type="checkbox"/> 30만원	<input type="checkbox"/> 그 이상 ()구좌
	개인	<input type="checkbox"/> 5만원	<input type="checkbox"/> 그 이상 ()구좌
조합비	단체	<input type="checkbox"/> 5만원	<input type="checkbox"/> 그 이상 ()구좌
	개인	<input type="checkbox"/> 1만원	<input type="checkbox"/> 그 이상 ()구좌
후원금	<input type="checkbox"/> 1만원 <input type="checkbox"/> 1만원 이상 (원)		
출금일	<input type="checkbox"/> 25일[* 미출금 시 다음 달에 재출금됩니다.]		

본인은 귀 모임이 설립한 ‘삶을 위한 교사대학’ 협동조합의
 지향과 목적에 동의하므로 조합원으로서 참여하고자 가입 신청서를 제출합니다.

20 년 월 일

조합원(후원자) (서명)

삶을 위한 교사대학 협동조합 대표 귀하

주소 (121-842) 서울시 마포구 망원동 월드컵 11길 27(망원동, 2층) 대안교육연대
 전화 (02)322-0190 팩스 (02)322-0191
 출자금(후원금) 입금계좌 : 우리은행 1005-402-718474 (삶을 위한 교사대학 협동조합)

내용을 작성 후 우편으로 보내주시거나, 휴대전화로 촬영 또는 컴퓨터 이미지 파일로 전환해서 이메일로 보내주시면 됩니다. 이메일 전송 시 anar2002@hanmail.net

CMS 출금이체신청서 (신규, 변경, 해지)

◆ 수납기관 및 요금 정보 (수납기관 기재란)

수납기관명	자동이체 사유	금 액	비 고
	협동조합 가입	원	통장기재:

◆ 납부자 정보 (수납기관 기재란)

납부자 번호(고객번호)	이체개시 년월	지정 출금일
		매월 25 일

◆ 출금이체 신청 및 출금

신 청 인 명	전 화 번 호
휴대폰 번호	e-mail
주 소	(-)
신청계좌 거래은행	<input type="checkbox"/> 국민은행 <input type="checkbox"/> 농 협 <input type="checkbox"/> 우리은행 <input type="checkbox"/> 신한은행 <input type="checkbox"/> 하나은행 <input type="checkbox"/> 제일은행 <input type="checkbox"/> 외환은행 <input type="checkbox"/> 씨티은행 <input type="checkbox"/> 광주은행 <input type="checkbox"/> 전북은행 <input type="checkbox"/> 제주은행 <input type="checkbox"/> 경남은행 <input type="checkbox"/> 부산은행 <input type="checkbox"/> 대구은행 <input type="checkbox"/> 신 협 <input type="checkbox"/> 새 마 을 <input type="checkbox"/> 우 체 국 <input type="checkbox"/> 수 협
지정 출금계좌번호	(*휴대폰번호 등으로 개설된 평생계좌번호는 이용 불가)
예금주 주민번호 (전체 13자리)	- (법인은 사업자번호 기재)
예 금 주 명	예금주 구분 <input type="checkbox"/> 법인 <input type="checkbox"/> 개인

CMS 약관

1. 본인(예금주)이 납부하여야 할 요금에 대하여 별도의 통지 없이 본인의 지정출금계좌에서 수납기관이 정한 지정 출금일(휴일인 경우 익영업일)에 출금대체 납부하여 주십시오.
2. 출금이체를 위하여 지정출금계좌의 예금을 출금하는 경우에는 예금약관이나 약정서의 규정에 불구하고 예금청구서나 수표 없이 출금 이체 처리절차에 의하여 출금하여도 이의가 없습니다.
3. 출금이체 지정계좌의 예금잔액(자동대출약정이 있는 경우 대출한도 포함)이 지정 출금일 현재 수납기관의 청구금액보다 부족하거나, 예금의 지급제한 또는 약정대출의 연체 등으로 대체납부가 불가능한 경우의 손해는 본인의 책임으로 하겠습니다.
4. 지정출금일에 동일한 수종의 출금이체청구가 있는 경우의 출금우선순위는 출금은행이 정하는 바에 따르도록 하겠습니다.
5. 출금이체 신규신청에 의한 이체개시일은 수납기관의 사정에 의하여 결정됩니다.
6. 출금이체신청(신규, 해지)은 해당납기일 30일전까지 신청서를 제출하여야 합니다.
7. 출금이체 신청에 의한 지정계좌에서의 출금은 수납기관의 청구대로 출금키로 하며 출금요금에 이의가 있는 경우에는 본인과 수납기관 이 협의하여 조정키로 합니다.
8. 출금이체금액은 해당 지정출금일 은행 영업시간 내에 입금된 예금(지정출금일에 입금된 타점권은 제외)에 한하여 출금처리 됩니다.
9. 이 약관은 신청서를 수납기관에 직접 제출하여 출금이체를 신청한 경우에도 적용합니다.

개인정보 수집 및 이용동의

1. 수집 및 이용목적 : 나이스정보통신(주) 자동이체서비스를 통한 요금 수납, 민원처리 및 상담요청 응답
2. 수집항목 : 성명, 전화번호, 휴대폰번호, 은행명, 계좌번호, 예금주명, 예금주주민번호 앞6자리, 이메일
3. 보유 및 이용기간 : 수집 이용 동의일로부터 자동이체서비스 종료일(해지일)까지며, 보유는 해지일로부터 5년간 보존 후 파기(관계 법령에 의거)
4. 신청자는 개인정보 수집 및 이용을 거부할 수 있습니다. 단, 거부시 자동이체서비스 신청이 처리되지 않습니다.

개인정보 취급 위탁

1. 결제(자동이체)서비스를 통한 요금 수납, 관련 민원처리 및 상담요청 응답을 위하여 개인정보 취급 업무를 나이스정보통신(주)에 위탁-운영하고 있습니다.
2. 위탁 계약 시 개인정보보호를 위해 위탁업무 수행 목적 외 개인정보 처리 금지, 기술적-관리적 보호조치, 위탁업무의 목적 및 범위, 재위탁 제한, 개인정보에 대한 접근 제한 등 안전성 확보 조치, 위탁업무와 관련하여 보유하고 있는 개인정보의 관리 현황 점검 등 감독에 관한 사항 등을 명확히 규정한 계약을 서면 보관하고 있습니다.
3. 위탁 업체가 변경될 경우, 변경된 업체 명을 인터넷홈페이지, SMS, 전자우편, 서면, 모사전송 등의 방법으로 공개하겠습니다.

문자(SMS)발송 동의

1. 자동이체 동의 및 처리결과 안내(휴대폰 문자전송)송부에 동의합니다.

상기 자동이체 신청과 관련하여 CMS 출금이체약관과 개인정보 수집 및 이용동의, 개인정보 취급 위탁 및 문자(SMS)발송에 동의하며, 자동출금이체서비스를 신청합니다.

◇ 금융거래정보의 제공동의서 ◇

본 신청과 관련하여 본인은 금융거래정보를 출금이체를 신규 신청하는 때로부터 해지 신청할 때까지 상기 수납기관에 제공하는 것에 대하여 「금융실명거래 및 비밀보장에 관한 법률」의 규정에 따라 동의합니다.

20 년 월 일

신청인	_____ (인) 또는 서명	예금주 동의란	_____ (인) 또는 서명
-----	------------------	---------	------------------

* 예금주가 상이한 경우에는 예금주의 동의 필요하며, 날인 또는 서명은 출금통장의 거래날인, 서명 사용