

TCL Teachers' College for Life

대안교육
교사양성 입문과정
2019년

살을 위한 교사 대학 협동조합

교사양성 입문과정은

- 교육과 사회에 대한 기존 인식을 전환하고, 대안교육에 대한 기본철학과 방향을 정립하는 배움의 여정입니다.
- 다양한 대안교육 현장의 선배들을 만남으로써, 교사/활동가로서의 정체성을 스스로 만들어 가는 배움의 향연입니다.

01 교사양성 입문과정 안내

***삶을 위한 교사대학은 민간자격증 등록기관입니다.**

가. 입문과정 개요

- ‘삶을 위한 교사대학’은 ‘대안교육 활동가’, ‘대안교육 지도자’ 민간자격증 등록기관으로, 본 과정을 이수한 후 시험과 실습, 경력 요건을 충족할 경우 자격증이 발급됩니다.
- 대상: 현직 교사/활동가/학부모, 또는 대안교육에 관심이 있거나 교사를 희망하는 청년
- 필독서 2종 중 택 1, 추천도서 택 1, 추천영화 택 1, 총 3개 보고서 제출.
- 입문과정 수료 에세이 제출.
- 12강좌 이상 출석 시 ‘대안교육 교사양성 입문과정’ 수료증 발급.
- 입문과정 수료자에게는 현장 실습/참관 기회 제공.
- ‘삶을 위한 교사대학 협동조합’ 조합원 가입 필.(개강식 때 가입신청서 제출)

나. 학사일정

- 전체 일정: 3월 20일~6월 2일
- 이론강의: 매주 수요일, 오후 7시~9시 30분, 강의 시작 전 10분 동안 필독서 감상 나누기
- 이론 강의 장소: 서울특별시 서대문구역 또는 흥대입구역 인근(추후 확정)
- 워크숍: 3회(아래 세부 일정 참조), 저녁 시간에 영화 상영과 감상 나누기, 전체 발표회 준비

다. 보고서 제출 일정

- 5강: 필독서·추천도서 보고서 각 1개씩 제출, 개인 보고서 계획서 제출
- 10강: 전체 발표 중간점검, 영화 보고서 1개 제출
- 12강: 개인 보고서 완성본 제출
- 수료식: 개인 보고서 발표, 전체 발표회

라. 세부 일정

	대분류	소분류	비고
OT	개강식	-환영사 -삶을 위한 교사대학 협동조합 소개 -대안교육연대와 교사대학의 관계와 역할 -참가자 인사, 프로그램 안내 등	3/20 교사대학 사무국
1강 3/27	교육개론	대안교육과 대안학교 교사 -교사론	태영철 (금산간디학교 교장)
2강 4/3		국내외 대안학교가 지나온 길, 나아갈 길 -대안교육의 역사 -한국 대안교육의 지형	이병곤 (제천간디학교 교장)
3강 4/10	교육의 실제	아동과 청소년의 발달 -아동과 청소년의 발달에 대한 이해	김희동 (통전교육연구소 소장)
4강 4/17		장애에 대한 이해와 통합교육 -장애아에 대한 이해와 통합교육	이화전 (산학교 교장) 부천시 산학교 방문
5강 4/24		대안교육과 융합수업 -융합수업의 의미와 실제	이철국 (전 불이학교 교장) 고양시 불이학교 방문

6강(1박) 4/27-28	대안사회	교육농업 이야기 -교육과 농사의 교육적 의미	박형일 (홍성 교육농연구소장) 충남 홍성 방문
7강 5/1		사회적 경제와 협동조합의 교육적 가치 -협동조합의 교육적 의미	강민수 (쿠팡 비즈 대표)
8강 5/8		마을과 학교, 하나 되기 -지역에서 대안교육의 역할	강옥희 (법씨학교 교장) 광명시 법씨학교 방문
9강 5/15	교육의 실제	성 평등한 교육, 어떻게 할 것인가 -성 차별의 자각부터 성 평등을 위한 교육	박현이 (아하 서울시립 청소년성문화센터 교육부장)
10강 5/22		협동학습과 프로젝트 수업 -프로젝트 수업을 통해 추구하는 바와 사례	조영현 (성미산학교 교사) 서울시 성미산학교 방문
11강(1박) 5/25	교육개론	미래교육과 교사의 역할 -교육 불가능의 시대에 요청되는 교사의 자기 철학	안성균 (산마을고등학교 교장) 강화도 산마을고등학교
12강 5/26	교육의 실제	생활 자립과 교육 -식의주 자립에 대한 교육적 접근(워크숍)	전정일 (맑은샘학교 교사) 강화도 산마을고등학교
13강(1박) 6/1	교육의 실제	예술과 대안교육 -예술의 교육적 의미와 실제	김희동 (통전교육연구소 소장) 천안시 통전교육연구소
14강 6/2	교육개론	교사로서의 소명과 자기 찾기 -교사의 시대적 역할과 자기사명	태영철 (금산간디학교 교장) 천안시 통전교육연구소
수료식 6/2	수료식	수료식 -개인 수료 에세이 발표 -공동 수료작품 발표 -수료증 수여식	천안시 통전교육연구소

* 강의실, 대안학교

- 이론 강의실: 추후 공지
- 방문할 대안학교: 부천시 산학교, 고양시 불이학교, 충남 홍성, 광명시 법씨학교, 서울시 성미산학교, 강화도 산마을고등학교, 천안시 통전교육연구소

마. 보고서 제출

- 필독서: <교사, 대안의 길을 묻다>(이매진), <아이는 당신과 함께 자란다(흔들리는 부모와 교사를 위한 교육론)>(이철국) 중 택 1
- 권장도서: <가르칠 수 있는 용기>(파커 파머), <대안교육과 대안학교>(이종태), <교사와 학생 사이>(하임 기너트), <아이들은 무엇을 어떻게 배워야 하는가>(비노바 바베), <작은 학교가 아름답다>(편집부, 보리), <자유와 배움이 커졌다>(호리 신이치로), <바보 만들기>(존 테일러 게토) 중 택 1
- 영화: <P짱은 내 친구>, <죽은 시인의 사회>, <코치 카터>, <언 에듀케이션>, <위플래쉬>, <굳 바이 미스터 칩스>, <언제나 마음은 태양>, <프리덤 라이터스>, <홀랜드 오퍼스>, <선생 김봉두>, <더 클래스> 중 택 1

02 그 외 교사대학의 교육·연수 과정

가. 한국-덴마크 교사/학생 교류

- 교사대학과 에프터스콜레 협회 간 교류 협약 체결
- 교사대학과 프리스콜레 협회 간 교류 협약 체결
- 한국인 교사를 위한 덴마크 에프터스콜레/프리스콜레 연수 프로그램
- 학생 개인/단체 교류
- 교류 희망 시 조합원 가입 필수

나. 해외 교육문화예술 기행

- 매년 1월, 덴마크, 이탈리아, 영국, 독일, 노르웨이 등
- 다양한 국가의 교육문화예술에 관심 있는 교사/활동가를 위한 과정
- 다양한 교육기관 또는 단체를 위한 해외 위탁 연수

다. 대안교육 교사양성 입문과정

- 매년 3~6월: 이론 과정
- 매년 하반기: 현장실습/참관, 보고서
- 대안교육에 관한 전반적인 이론과 실습

라. 대안교육 신입교사 연수

- 격년제: 2011, 2013, 2015, 2017년, 2019년, 홀수 해 8월
- 대안교육 현장에 필요한 워크숍
- 3년 차 미만의 신입교사를 위한 과정

마. 대안교육 경력교사 연수

- 현장의 요구와 필요에 따라 개설
- 교육 이론과 실제뿐만 아니라 사회 담론과 문제에 관한 토론, 워크숍 등
- 2013년 교육의 생태적 전환을 위한 교사 연수
- 3년 차 이상의 교사를 위한 과정

바. 대안교육 실천대회

- 격년제: 2016, 2018년, 2020년, 짝수 해 8월
- 교육내용의 다양한 분과별/융합 수업의 성과 공유
- 현직 대안교육 교사/활동가와 대안교육에 관심 있는 분들을 위한 과정

사. 자급자족을 위한 생활기술교육 교사/활동가 양성과정

- 매년 8월
- 식의주와 에너지 자립을 위한 이론/실습 과정
- 식: 누룩 발효식품, 천연발효빵
- 의: 직조, 헌옷 활용 소품 제작
- 주: 자연물공예, 흙미장, 인디언 티피 제작, 스타덤 제작, 철공예, 화덕 제작
- 에너지: 바이오디젤, 태양광 에너지, 자전거 원리와 실습, 플라스틱 대장간 등

아. 기타

- 전문적 학습 공동체를 위한 다양한 학습 모임 지원: 대안교육 우리말글 연수, 에스페란토, 직조 워크숍, 발달론, 진로진학 교사 모임 등
- 교사 연구/공부 모임 지원: 프로그램 기획, 강사진 섭외, 장소 지원 등

03 걸어온 길

2011년

시기	내용
4월	대안교사 양성기관 설립을 위한 준비모임 시작(대표: 안성균)
6월	대안교육 활동가/실천가 양성과정 구성
7~1월	국내외 대안교사 양성기관 사례검토와 성찰 정례세미나
8월	대안교육 신입교사 연수

2012년

시기	내용
매월	월례 정기 세미나
1월	종합 세미나
5월	대안교육한마당 공개토론회
8~12월	대안교육 교사양성 시범과정 첫째마당, 둘째마당

2013년

시기	내용
매월	월례 세미나
1월	협동조합론 강의, 토론
3월	대안교육 현장대표자 설명회
4월	대안교육연대 소속현장 의견조사
6월	대안교육 한마당 2차 공개토론회 협동조합 설명회/공개토론회 발기인대회
8월	대안교육 신입교사 연수
8~12월	대안교육 경력교사 연수 첫째마당, 둘째마당, 셋째마당
11월	삶을 위한 교사대학 협동조합 창립총회(이사장: 송순재)

2014년

시기	내용
1월	전교조 참교육실천대회 참가 발표
8월	생활기술교육 교사/활동가 양성과정 제1회
9월	진로 교사 워크숍 지원

	직조 모임 지원
10월	대안교육 교사 한마당 직조 워크숍 에프터스콜레 교사 초청 현장 방문, 세미나 진로 교사 워크숍 활동 지원 직조 모임 지원
11월	생활기술교육 교사/활동가 양성과정 제2회 직조 모임 지원
12월	제1차 해외 교육문화예술 기행 참가자 사전 세미나 직조 모임 지원

2015년

시기	내용
1월	생활기술교육 교사/활동가 양성과정 제3회 제1차 해외 교육문화예술 기행: 덴마크
3월	협동조합 총회
4월	덴마크 뤼슬링에 에프터스콜레 교사/학생단 한국 방문
5월	생활기술교육 교사/활동가 양성과정 제4회
7월	대안교육 현장 신입교사 연수
8월	생활기술교육 교사/활동가 양성과정 제5회
9월	덴마크 에프터스콜레 초청 간담회
10월	생활기술교육 교사/활동가 양성과정 제6회
9월	대안교육 교사양성 입문과정 1기 개강
10월	대안교육 교사양성 입문과정 1기 워크숍
11월	대안교육 교사양성 입문과정 1기 수료
12월	덴마크 에프터스콜레 협회와 교사/학생 교류 협약 체결

2016년

날짜	주요 활동
1월	제2차 해외 교육문화예술 기행: 이탈리아
3월	협동조합 총회 대안교육 교사양성 입문과정 2기 개강
4월	대안교육 교사양성 입문과정 2기 워크숍
5월	대안교육 교사양성 입문과정 2기 워크숍
6월	대안교육 교사양성 입문과정 2기 수료 생활기술교육 교사/활동가 양성과정 제7회 파주자유학교 학생단의 오스테드 에프터스콜레 방문
8월	제1회 대안교육 실천대회(산티학교 공동주관) 생활기술교육 교사/활동가 양성과정 제8회
10월	단기 집중과정 개강 덴마크 에프터스콜레 협회장, 사무국장 방한
11월	제1회 국제 교육 컨퍼런스 참가(덴마크 개최)
12월	단기 집중과정 1기 종강식 제3차 해외 교육문화예술 기행 참가자 사전 세미나

2017년

일정	내용
1월	생활기술교육 교사/활동가 양성과정 제9회(꽃피는학교 교사 연수) 제3차 해외 교육문화예술 기행: 영국
3월	덴마크 디자인 에프터스콜레 학생단의 불이학교 방문 교류 협동조합 총회 대안교육 교사양성 입문과정 3기 개강 단기 집중과정 개강
4월	한국-덴마크 교육 국제 세미나(서울시교육청 공동주최) 대안교육 교사양성 입문과정 3기 워크숍
5월	대안교육 교사양성 입문과정 3기 워크숍 서울특별시 교육청 교사 연수: 강화지역 대안학교 탐방
6월	대안교육 교사양성 입문과정 3기 수료 단기 집중과정 종강
7월	대안교육 신입교사 연수
8월	생활기술교육 교사/활동가 양성과정 제10회
9월	충청북도 교육청 교사 연수: 덴마크, 네덜란드 탐방
10월	단기 집중과정 개강 서울특별시 교육청 교사 연수: 이탈리아 탐방
11월	오디세이 학교-덴마크 에프터스콜레 협회 심포지엄(오디세이학교 공동 주관)
12월	제4차 해외 교육문화예술 기행 사전 세미나 단기 집중과정 워크숍, 종강

2018년

일정	내용
1월	제4차 해외 교육문화예술 기행: 덴마크, 독일
3월	협동조합 총회 대안교육 교사양성 입문과정 4기 개강 단기 집중과정 개강
4월	대안교육 교사양성 입문과정 4기 워크숍
5월	덴마크 디자인 에프터스콜레 한국 방문 대안교육 교사양성 입문과정 4기 워크숍 진로진학 교사 모임 1회
6월	충청북도 교육청 교사 연수: 독일, 덴마크 탐방 보세이 플케호이스콜레 방한, 성미산 학교 방문 대안교육 교사양성 입문과정 4기 수료 진로진학 교사 모임 2회 단기 집중과정 종강
7월	진로진학 교사 모임 3회
8월	제2회 대안교육 실천대회(충남대학교 공동주관) 생활기술교육 교사/활동가 양성과정 제11회
9월	서울특별시 교육청 교사 연수: 이탈리아 탐방 서울특별시 교육청 교사 연수: 덴마크, 스웨덴 탐방 충청북도 교육청 연수: 덴마크, 프랑스 탐방 실상사작은학교 학생 교류, 덴마크 에프터스콜레 방문 전문적 학습 공동체 개강
10월	제2회 국제 교육 컨퍼런스 참가(덴마크 개최) 학습권 확보를 위한 심포지엄(영국-덴마크, 지혜학교 공동주관)

11월	오디세이 학교-덴마크 에프터스콜레 협회 공동 심포지엄 진로진학 교사 모임 4회 전문적 학습 공동체 증강 대안교육 교사양성 과정 수료식, 교사대학 조합원 송년회
12월	2019년 전문적 학습 공동체, 겨울 집중과정 기획 제5차 해외 교육문화예술 기행 사전 세미나 2019년 국제 평화교육 심포지엄을 위한 사전 회의(서울)
18년 1월	제5차 해외 교육문화예술 기행: 노르웨이 2019년 국제 평화교육 심포지엄을 위한 사전 회의(베를린) 2019년 전문적 학습 공동체, 겨울 집중과정

04 협동조합

1. 설립취지와 의의

- 민주적 운영과 배움터와 개인역량 네트워크화
- 교사양성과 현직교사 연수, 조합원 교육

2. 구성

- 조합원: 대안교육 단체현장, 교육 현장의 교사와 학부모, 활동가 등
- 이사장: 송순재(이사장)
- 이사진: 강옥희(광명 법씨학교 교장), 안성균(산마을학교 교장), 이병곤(제천간디학교 교장), 이상화(대안교육연대 사무국장)
- 감사: 강민수(콰비즈협동조합 대표)
- 사무국: 유은영(사무국장), 허은경(간사), 임선영, 정진화(비상근 활동가)

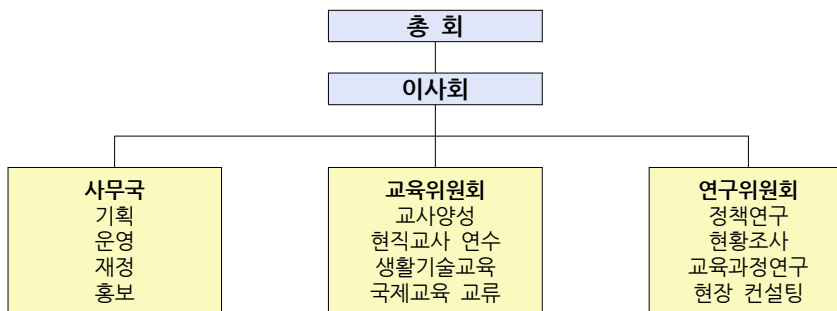

3. 함께하는 네트워크 현장

국내: 대안교육연대 회원현장, 간디교육연구소, 건신대학원대학교, 국경선평화학교, 꿈틀리인생학교, 농촌유학전국협의회, 대안연구공동체, 레드스쿨, 민들레, 삶을 디자인하는 진로센터, 산마을고등학교, 시골집, 소리를보여주는사람들, 전국귀농운동본부, 전환교육연구소, 진강산마을교육공동체, (사)징검다리교육공동체, 통전교육연구소, 교육농연구소, (사)코리아국제평화포럼(KIPF), 크리킨디센터, 흙건축연구소

해외: 덴마크 에프터스콜레 협회, 덴마크 프리스콜레 협회, 덴마크 풀케호이스콜레 협회, 덴마크 자유교원양성대학, 노르웨이 난센풀케호이스콜레, 노르웨이 남북네트워크스

협동조합원 가입(후원) 신청서

본인은 '삶을 위한 교사대학' 협동조합 CMS 출금이체를 이용하여 출자금 및 조합비를 내는 데 동의합니다. 만일 출금에 이의가 있을 경우, '삶을 위한 교사대학' 협동조합과 협의하여 조정합니다. 출자금은 조합의 자산을 구성하기 위해 사용하며, 탈퇴 시에는 절차에 따라 반환합니다. 가입(후원) 신청서와 아울러, CMS 출금이체 신청서를 잘 살펴보고 작성하여 주십시오.

이름		
직업 (소속단체명)		
출자금	단체	<input type="checkbox"/> 30만원 <input type="checkbox"/> 그 이상 ()구좌
	개인	<input type="checkbox"/> 5만원 <input type="checkbox"/> 그 이상 ()구좌
조합비	단체	<input type="checkbox"/> 5만원 <input type="checkbox"/> 그 이상 ()구좌
	개인	<input type="checkbox"/> 1만원 <input type="checkbox"/> 그 이상 ()구좌
후원금	<input type="checkbox"/> 1만원 <input type="checkbox"/> 1만원 이상 (원)	
출금일	<input type="checkbox"/> 25일 [※ 미출금 시 다음 달에 재출금됩니다.]	

본인은 귀 모임이 설립한 '삶을 위한 교사대학 협동조합'의
지향과 목적에 동의하므로 조합원으로서 참여하고자 가입 신청서를 제출합니다.

2019년 월 일
성명: _____ (서명)

삶을 위한 교사대학 협동조합 대표 귀하

주소 서울특별시 마포구 성미산로 3나길 6, 1층
 연락처 010-9603-3503
 이메일 anar2002@hanmail.net
 출자금(후원금) 계좌: 우리은행 1005-402-718474(삶을 위한 교사대학 협동조합)

CMS 출금이체신청서 (□신규, □변경, □해지)

◆ 수납기관 및 요금 정보 (수납기관 기재란)

수납기관명	자동이체 사유	금 액	비 고
삶을 위한 교사대학	협동조합 가입/후원	원	통장기재:

◆ 출금이체 신청 및 출금

신 청 인 명		전 화	
휴대폰 번호		이메일주소	
주 소			
신청계좌 거래은행	<input type="checkbox"/> 국민은행 <input type="checkbox"/> 농협 <input type="checkbox"/> 우리은행 <input type="checkbox"/> 신한은행 <input type="checkbox"/> 하나은행 <input type="checkbox"/> 제일은행 <input type="checkbox"/> 구 외환은행 <input type="checkbox"/> 씨티은행 <input type="checkbox"/> 광주은행 <input type="checkbox"/> 전북은행 <input type="checkbox"/> 제주은행 <input type="checkbox"/> 경남은행 <input type="checkbox"/> 부산은행 <input type="checkbox"/> 대구은행 <input type="checkbox"/> 신협 <input type="checkbox"/> 새마을 <input type="checkbox"/> 우체국 <input type="checkbox"/> 수협		
지정 출금 계좌번호	(*휴대폰번호 등으로 개설된 평생계좌번호는 이용 불가)		
예금주 주민번호	(법인은 사업자번호 기재)		
예 금 주 명		예금주	<input type="checkbox"/> 법인 <input type="checkbox"/> 개인

CMS 출금이체 약관

1. 위의 본인(예금주)이 납부하여야 할 요금에 대하여 별도의 통지 없이 본인의 지정출금계좌에서 수납기관이 정한 지정 출금일(휴일인 경우 익영업일)에 출금대체 납부하여 주십시오.
2. 출금이체를 위하여 지정출금계좌의 예금을 출금하는 경우에는 예금약관이나 약정서의 규정에 불구하고 예금청구서나 수표 없이 출금이체 처리절차에 의하여 출금하여도 이의가 없습니다.
3. 출금이체 지정계좌의 예금잔액(자동대출약정이 있는 경우 대출한도 포함)이 지정 출금일 현재 수납기관의 청구금액보다 부족하거나, 예금의 지급제한 또는 약정대출의 연체 등으로 대체납부가 불가능한 경우의 손해는 본인의 책임으로 하겠습니다.
4. 지정출금일에 동일한 수종의 출금이체청구가 있는 경우의 출금우선순위는 출금은행이 정하는 바에 따르도록 하겠습니다.
5. 출금이체 신규신청에 의한 이체개시일은 수납기관의 사정에 의하여 결정됩니다.
6. 출금이체신청(신규, 해지)은 해당납기일 30일전까지 신청서를 제출하여야 합니다.
7. 출금이체 신청에 의한 지정계좌에서의 출금은 수납기관의 청구대로 출금키로 하며 출금요금에 이의가 있는 경우에는 본인과 수납기관이 협의하여 조정키로 합니다.
8. 출금이체금액은 해당 지정출금일 은행 영업시간 내에 입금된 예금(지정출금일에 입금된 타점권은 제외)에 한하여 출금처리 됩니다.
9. 이 약관은 신청서를 수납기관에 직접 제출하여 출금이체를 신청한 경우에도 적용합니다.

개인정보 수집 및 이용동의

1. 수집 및 이용목적: 나이스정보통신㈜ 자동이체서비스를 통한 요금 수납, 민원처리 및 상담요청 응답
2. 수집항목: 성명, 전화번호, 휴대폰번호, 은행명, 계좌번호, 예금주명, 예금주주민번호 앞6자리, 이메일
3. 보유 및 이용기간: 수집 이용 동의일부터 자동이체서비스 종료일(해지일)까지며, 보유는 해지일로부터 5년간 보존 후 파기(관계 법령에 의거)
4. 신청자는 개인정보 수집 및 이용을 거부할 수 있습니다. 단, 거부시 자동이체서비스 신청이 처리되지 않습니다.

개인정보 취급 위탁

1. 결제(자동이체)서비스를 통한 요금 수납, 관련 민원처리 및 상담요청 응답을 위하여 개인정보 취급 업무를 나이스정보통신㈜에 위탁 운영하고 있습니다.
2. 위탁 계약 시 개인정보보호를 위해 위탁업무 수행 목적 외 개인정보 처리 금지, 기술적·관리적 보호조치, 위탁업무의 목적 및 범위, 재위탁 제한, 개인정보에 대한 접근 제한 등 안전성 확보 조치, 위탁업무와 관련하여 보유하고 있는 개인정보의 관리 현황 점검 등 감독에 관한 사항 등을 명확히 규정한 계약을 서면 보관하고 있습니다.
3. 위탁 업체가 변경될 경우, 변경된 업체 명을 인터넷홈페이지, SMS, 전자우편, 서면, 모사전송 등의 방법으로 공개하겠습니다.

문자(SMS)발송 동의

1. 자동이체 동의 및 처리결과 안내(휴대폰 문자전송)송부에 동의합니다.

상기 자동이체 신청과 관련하여 CMS 출금이체약관과 개인정보 수집 및 이용동의, 개인정보 취급 위탁 및 문자(SMS)발송에 동의하며, 자동출금이체서비스를 신청합니다.

◇ 금융거래정보의 제공동의서 ◇

본 신청과 관련하여 본인은 금융거래정보를 출금이체를 신규 신청하는 때로부터 해지 신청할 때까지 상기 수납기관에 제공하는 것에 대하여 「금융실명거래 및 비밀보장에 관한 법률」의 규정에 따라 동의합니다.

20 년 월 일

신청인	_____ (인) 또는 서명	예금주 동의란	_____ (인) 또는 서명
-----	-----------------	------------	-----------------

*신청인과 예금주가 상이한 경우에는 예금주의 동의 필요하며, 날인 또는 서명은 출금통장의 거래날인, 서명 사용